

Schwarzes Vierkantrohr		
Abmessung	kg / Meter	kg / Stange
15 x 15 x 2,00	0,81	4,86
20 x 20 x 2,00	1,12	6,72
25 x 25 x 2,00	1,44	8,64
25 x 25 x 3,00	1,92	11,52
30 x 30 x 2,00	1,75	10,50
30 x 30 x 3,00	2,39	14,34
34 x 34 x 2,00	2,00	12,00
35 x 35 x 2,00	2,07	12,42
40 x 40 x 2,00	2,38	14,28
40 x 40 x 3,00	3,33	19,98
40 x 40 x 4,00	4,25	25,50
45 x 45 x 2,00	3,33	19,98
45 x 45 x 3,00	3,80	22,80
50 x 50 x 2,00	3,01	18,06
50 x 50 x 3,00	4,28	25,68
50 x 50 x 4,00	23,00	138,00
55 x 55 x 2,00	23,00	138,00
60 x 60 x 2,00	23,00	138,00
60 x 60 x 3,00	23,00	138,00
60 x 60 x 4,00	23,00	138,00
80 x 80 x 2,00	4,89	29,34
80 x 80 x 3,00	7,10	42,60
80 x 80 x 4,00	9,28	55,68
100 x 100 x 3,00	8,99	53,94
100 x 100 x 4,00	11,80	70,80

Verzinktes Vierkantrohr		
Abmessung	kg / Meter	kg / Stange
20 x 20 x 2,00	1,12	6,72
25 x 25 x 2,00	1,44	8,64
30 x 30 x 2,00	1,75	10,50
30 x 30 x 3,00	2,39	14,34
34 x 34 x 2,00	2,00	12,00
35 x 35 x 2,00	2,07	12,42
40 x 40 x 2,00	2,38	14,28
40 x 40 x 3,00	3,33	19,98
50 x 50 x 2,00	3,01	18,06
50 x 50 x 3,00	4,28	25,68
60 x 60 x 2,00	3,64	21,84
60 x 60 x 3,00	5,22	31,32



Schwarzes Rechteckrohr

Abmessung	kg / Meter	kg / Stange
30 x 20 x 2,00	1,44	8,64
30 x 20 x 3,00	1,92	11,52
40 x 20 x 2,00	1,75	10,5
40 x 20 x 3,00	2,39	14,34
40 x 30 x 2,00	2,07	12,42
40 x 30 x 3,00	2,86	17,16
50 x 25 x 2,00	2,22	13,32
50 x 30 x 2,00	2,38	14,28
50 x 30 x 3,00	3,33	19,98
55 x 34 x 2,00	2,66	15,96
60 x 30 x 2,00	2,69	16,14
60 x 30 x 3,00	3,8	22,8
60 x 40 x 2,00	3,01	18,06
60 x 40 x 3,00	4,28	25,68
80 x 40 x 2,00	3,64	21,84
80 x 40 x 3,00	23	138

23

23

Verzinktes Rechteckrohr

Abmessung	23,00	kg / Stange
30 x 20 x 2,00	1,44	8,64
40 x 20 x 2,00	1,75	10,5
50 x 20 x 2,00	2,24	13,44
50 x 30 x 2,00	2,38	14,28
60 x 40 x 2,00	3,01	18,06



Flachstahl

Abmessung	kg / Meter	Gewicht
10 x 5	0,393	3
12 x 5	0,471	3
12 x 6	0,565	4
15 x 5	0,389	3
20 x 5	0,785	5
20 x 6	0,942	6
20 x 8	1,26	8
20 x 10	1,57	10
25 x 5	0,981	6
25 x 6	1,18	8
25 x 8	1,57	10
25 x 10	1,96	12
30 x 5	1,178	8
30 x 6	1,413	9
30 x 8	1,88	12
30 x 10	23	138
30 x 15	23	138
35 x 5	23	138
35 x 6	23	138
35 x 8	23	138
40 x 5	1,57	10
40 x 6	1,884	12
40 x 8	2,51	16
40 x 10	3,14	19
40 x 12	3,77	23
40 x 15	4,71	29
45 x 8	2,83	17
50 x 5	1,963	12
50 x 6	2,355	15
50 x 8	3,14	19
50 x 10	3,93	24
50 x 12	4,71	29
60 x 5	2,355	15
60 x 6	2,83	17
60 x 8	3,77	23
60 x 10	4,71	29
60 x 12	5,65	34
80 x 5	3,14	19
80 x 6	3,768	95
80 x 8	5,02	31
80 x 10	6,28	38
100 x 6	4,71	29
100 x 8	6,28	38

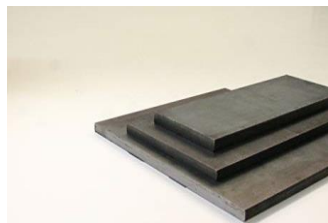

Flachstahl

Abmessung	kg / Meter	Gewicht
100 x 10	7,85	48
100 x 12	9,42	57
100 x 15	11,8	71
120 x 5	4,71	29
120 x 6	5,65	34
120 x 8	7,54	46
120 x 10	9,42	57
150 x 5	5,89	36
150 x 6	7,07	43
150 x 10	11,8	71
200 x 8	12,8	77
200 x 10	16	96
250 x 15	32	192

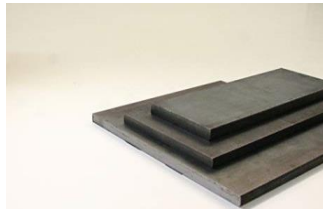

Verzinkter Flachstahl

Abmessung	23,00	Gewicht
20 x 5	23,00	138,00
20 x 6	23,00	138,00
30 x 3	23,00	138,00
30 x 5	23,00	138,00
40 x 5	1,73	11,00
40 x 8	2,76	17,00
50 x 5	2,16	13,00
50 x 10	4,32	26,00
60 x 5	2,59	16,00
60 x 8	4,15	25,00
80 x 6	4,15	25,00
100 x 10	8,63	52,00

Bandstahl

Abmessung	kg / Meter	Gewicht
15 x 3	0,353	3,00
20 x 3	0,471	3,00
20 x 4	0,628	4,00
25 x 3	0,589	4,00
25 x 4	0,785	5,00
30 x 3	0,707	5,00
30 x 4	0,942	6,00
35 x 3	0,824	95,00
40 x 3	0,942	6,00
40 x 4	1,26	8,00
50 x 4	1,57	10,00
60 x 3	1,41	9,00
60 x 4	1,88	12,00
80 x 3	1,88	12,00
80 x 4	2,51	16,00
100 x 3	2,35	15,00
100 x 4	3,14	19,00

Winkelstahl

Abmessung	kg / Meter	Gewicht
20 x 3	0,88	6
25 x 3	1,12	7
30 x 3	1,36	9
30 x 4	1,78	11
35 x 4	2,1	13
40 x 4	2,42	15
40 x 5	2,97	18
45 x 5	3,38	21
50 x 5	3,77	23
60 x 6	5,42	33
80 x 8	9,66	58
100 x 10	15,1	91

**ungleichschenkliger Winkelstahl**

Abmessung	23	Gewicht
30 x 20 x 3	23	138,00
40 x 20 x 3	23	138,00
50 x 30 x 5	23	138,00
60 x 40 x 5	23	138,00

**Verzinkter Winkelstahl**

Abmessung	kg / Meter	Gewicht
20 x 3	0,968	6
25 x 3	1,232	8
30 x 3	1,496	9
35 x 4	2,31	14
40 x 4	2,662	16
50 x 5	4,147	25
60 x 6	5,962	36
80 x 8	10,626	64
100 x 10	16,61	100

verz. ungleichschenkliger Winkelst

Abmessung	kg / Meter	Gewicht
30 x 20 x 3	1,232	8,00
40 x 20 x 3	1,485	95,00
50 x 30 x 5	3,256	20,00
60 x 40 x 5	4,136	25,00

Rundstahl		
Ø	kg / Meter	kg / Stange
6	0,222	1,33
8	0,395	2,37
10	0,617	3,70
12	0,888	5,33
14	1,21	7,26
15	1,39	8,34
16	1,58	9,48
18	2	12,00
20	2,47	14,82
22	2,98	17,88
25	3,85	23,10



Verzinkter Rundstahl		
Ø	kg / Meter	kg / Stange
6	23	138,00
8	23	138,00
10	23	138,00
12	23	138,00

23

Betonstahl		
Ø	kg / Meter	kg / Stange
6	0,222	1,33
8	0,395	2,37
10	0,617	3,70
12	0,888	5,33
14	1,21	7,26
16	1,58	9,48
20	2,47	14,82
25	3,85	23,10



Blankgezogener Rundstahl 3 Met		
Ø	kg / Meter	kg / Stange
3	0,055	0,17
4	0,099	0,30
5	0,154	0,46
6	0,222	0,67
8	0,395	1,19
10	0,617	1,85
20	2,47	7,41

Edelstahl Ø voll 3 Meter		
Ø	kg / Meter	kg / Stange
3	0,055	0,17
4	0,099	0,30
5	0,154	0,46
6	0,222	0,67
8	0,395	1,19
10	0,617	1,85
12	0,888	2,66
20	2,47	7,41



Edelstahl Ø voll 6 Meter		
Ø	kg / Meter	kg / Stange
12	1,776	5,33

Vierkantstahl

Abmessung	kg / Meter	Gewicht
6	0,283	2
8	0,502	4
10	0,785	5
12	1,13	7
14	1,54	10
15	1,77	11
16	2,01	13
18	2,54	16
20	3,14	19
25	4,91	30
30	7,07	43



U-Bordwand verz.

Abmessung	Preis
20 x 20 x 1,5	23,00 €
23 x 23 x 1,5	23,00 €
25 x 25 x 1,5	23,00 €
28 x 28 x 1,5	23,00 €
30 x 30 x 1,5	23,00 €



U-Bau

Abmessung	kg / Meter	Gewicht
30 x 30 x 3	1,89	12
40 x 40 x 3	2,59	16
40 x 35 x 4	3,04	19
46 x 45 x 3	2,97	18
50 x 40 x 4	3,71	23
50 x 50 x 4	4,27	26
62 x 45 x 4	5,55	34
70 x 50 x 4	6,28	38
80 x 50 x 4	6,68	41
100 x 50 x 5	9,18	56

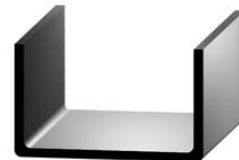

Baustahlmatten

Mattenbezeichnung	Größe	Preis
Q 188 (6mm)	6 x 2,3 mtr.	95,00 €

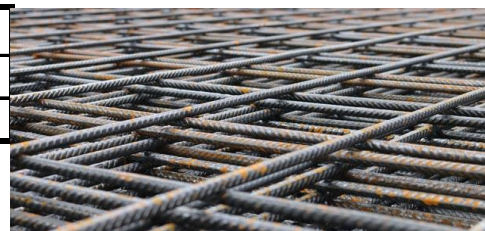

T-Stahl

Abmessung	kg / Meter	Kg / Stange
20 x 20 x 3,0	0,88	5,28
25 x 25 x 3,5	1,29	7,74
30 x 30 x 4,0	1,77	10,62
40 x 40 x 5,0	2,96	17,76
45 x 45 x 5,5	3,67	22,02
50 x 50 x 6,0	4,44	26,64



U-Stahl

Abmessung	kg / Meter	Kg / Stange
30 (30x33x5)	4,40	26,40
40 (40x35x5)	5,02	30,12
40x20x5	2,96	17,76
50 (50x38x5)	5,76	34,56
50x25x5	3,98	23,88
60x30x6	5,22	31,32
65 (65x42x6)	23,00	138,00
80	23,00	138,00
100	23,00	138,00
120	23,00	138,00



23,00

Verzinkter T-Stahl

Abmessung	kg / Meter	Kg / Stange
30 x 30 x 4,0	1,95	11,68
35 x 35 x 4,0	2,64	15,84
40 x 40 x 5,0	3,26	19,54
45 x 45 x 5,5	4,04	24,22
50 x 50 x 6,0	4,88	29,30

Verzinkter U-Stahl

Abmessung	kg / Meter	Kg / Stange
40 (40x35x5)	5,52	33,13
50 (50x38x5)	6,34	38,02
65 (65x42x6)	8,03	48,18
80	9,79	58,74
100	11,99	71,94

Gewinde-Rohr schwarz

Ø	Abmessung	kg / Stange
1/4"	13,5 x 2,35mm	3,90
3/8"	17,2 x 2,35mm	5,11
1/2"	21,3 x 2,65mm	7,32
3/4"	26,9 x 2,65mm	9,48
1"	33,7 x 3,25mm	14,64
1 1/4"	42,4 x 3,25mm	18,84
1 1/2"	48,3 x 3,25mm	21,66
2"	60,3 x 3,65mm	30,60
2 1/2"	76,1 x 3,65mm	39,06
3"	88,9 x 3,05mm	50,82



Gewinde-Rohr verzinkt

Ø	Abmessung	kg / Stange
3/8"	17,2 x 2,35mm	5,11
1/2"	21,3 x 2,65mm	7,32
3/4"	23	9,48
1"	23	14,64
1 1/4"	23	18,84
1 1/2"	23	21,66
2"	23	30,60
2 1/2"	76,1 x 3,65mm	39,06
3"	88,9 x 3,05mm	50,82

Kon-Rohr

Ø	Abmessung	kg / Stange
1/2"	21,3 x 2,0mm	5,76
3/4"	26,9 x 2,0mm	7,44
1"	33,7 x 2,5mm	11,52
1 1/4"	42,4 x 2,5mm	14,76
1 1/2"	48,3 x 2,5mm	16,92
2"	60,3 x 2,5mm	21,36

Geländer-Rohr

Ø	Abmessung	kg / Stange
1/2"	21,3 x 1,75mm	5,04
3/4"	26,9 x 1,75mm	6,48
1"	33,7 x 2,0mm	9,30
1 1/4"	42,4 x 2,0mm	12,00
1 1/2"	48,3 x 2,0mm	95,00

Edelstahl Rundrohr

Ø Abmessung	
1/2"	21,3 x 2,0mm
3/4"	26,9 x 2,0mm
1"	33,7 x 2,0mm
1"	33,7 x 2,6mm
1 1/4"	42,4 x 2,0mm
1 1/4"	42,4 x 2,6mm
1 1/2"	48,3 x 2,0mm
1 1/2"	48,3 x 2,6mm
2"	60,3 x 2,0mm
2 1/2"	76,1 x 2,0mm



Ø Abmessung
8 x 1,0
10 x 1,0
12 x 1,5
15 x 1,5
16 x 1,5
18 x 1,5
20 x 2,0
25 x 2,0
30 x 2,0

Edelstahl Vierkantrohr

Abmessung
15 x 15 x 1,5
20 x 20 x 2,0
25 x 25 x 2,0
30 x 30 x 2,0
35 x 35 x 2,0
40 x 40 x 2,0



Edelstahl Rechteckrohr

Abmessung
30 x 20 x 2,0
40 x 20 x 2,0
40 x 30 x 2,0
50 x 30 x 2,0
60 x 40 x 2,0

Edelstahl Winkelstahl

Abmessung	kg / Meter	Gewicht
20 x 3	0,88	6
25 x 3	1,12	7
30 x 3	1,36	9
35 x 4	2,1	13
40 x 4	2,42	15
50 x 5	3,77	23

**Edelstahl Flachstahl 4 Meter**

Abmessung	kg / Meter	Gewicht
15 x 3	0,353	2
20 x 3	0,471	2
20 x 5	0,785	4
20 x 6	0,912	4
20 x 8	1,26	6
25 x 4	23	92
30 x 3	23	92
30 x 4	23	92
30 x 5	23	92
30 x 6	23	92
30 x 8	1,88	8
40 x 3	0,942	4
40 x 5	1,57	7
40 x 6	1,884	8
40 x 8	2,51	11
40 x 10	3,14	13
50 x 5	1,963	8



Alu Vierkantrohr

Abmessung	kg / Meter	kg / Stange
15 x 15 x 2,00	0,280	2,00
20 x 20 x 2,00	0,388	3,00
25 x 25 x 2,00	0,456	3,00
30 x 30 x 2,00	0,604	4,00
30 x 30 x 3,00	0,874	6,00
35 x 35 x 2,00	0,700	5,00
40 x 40 x 2,00	0,825	5,00
40 x 40 x 3,00	1,198	8,00
50 x 50 x 2,00	1,037	7,00
50 x 50 x 3,00	1,530	10,00



Alu Rechteckrohr

Abmessung	kg / Meter	kg / Stange
20 x 10 x 2,00	0,283	2,00
30 x 20 x 2,00	0,496	3,00
40 x 20 x 2,00	23,000	138,00
40 x 30 x 2,00	23,000	138,00
50 x 20 x 2,00	23,000	138,00
60 x 40 x 2,00	23,000	138,00
60 x 40 x 3,00	23,000	138,00

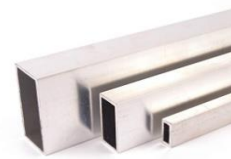

Alu Rundrohr

Abmessung	kg / Meter	kg / Stange
Ø 15 x 2,0	0,220	2,00
Ø 20 x 2,0	0,305	2,00
Ø 25 x 2,0	0,390	3,00
Ø 30 x 2,0	0,475	3,00
Ø 30 x 3,0	0,678	5,00
Ø 35 x 2,0	0,625	4,00
Ø 40 x 2,0	0,640	4,00
Ø 40 x 3,0	0,942	6,00
Ø 50 x 2,0	0,814	5,00
Ø 50 x 3,0	1,196	8,00
Ø 60 x 2,0	0,984	6,00
Ø 60 x 3,0	1,450	9,00



Alu U-Profil

Abmessung	kg / Meter	kg / Stange
10 x 10 x 10 x 2,0	0,140	1,00
15 x 15 x 2	0,221	2,00
25 x 25 x 2,0	0,383	3,00
30 x 30 x 2	0,464	3,00
40 x 40 x 3,0	0,760	5,00
40 x 20 x 40 x 2,0	0,520	4,00
20 x 40 x 20 x 2,0	0,417	3,00

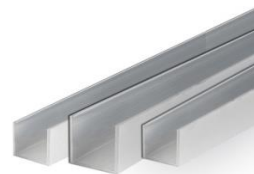

Alu Winkel gleichschenkelig

Abmessung	kg / Meter	kg / Stange
10 x 2,0	0,097	1,00
15 x 2,0	0,151	1,00
20 x 2,0	0,205	2,00
20 x 3,0	0,300	2,00
25 x 2,0	0,259	2,00
25 x 3,0	0,381	3,00
30 x 2,0	0,313	2,00
30 x 3,0	0,462	3,00
30 x 4,0	0,605	4,00
40 x 2,0	0,435	3,00
40 x 3,0	0,623	4,00
50 x 3,0	0,786	5,00



Alu Winkel ungleichschenkelig

Abmessung	kg / Meter	kg / Stange
15 x 10 x 2,0	23,000	138,00
20 x 10 x 2,0	23,000	138,00
30 x 20 x 2,0	23,000	138,00
30 x 20 x 3,0	23,000	138,00
40 x 20 x 2,0	23,000	138,00
40 x 30 x 2,0	0,368	3,00
40 x 30 x 3,0	0,510	4,00
50 x 30 x 2,0	0,422	3,00
60 x 30 x 3,0	0,730	5,00
60 x 40 x 2,0	0,550	4,00
60 x 40 x 3,0	0,810	5,00
60 x 40 x 4,0	1,080	7,00



Alu Flach

Abmessung	kg / Meter	kg / Stange
15 x 3,0	0,121	1,00
20 x 2,0	0,108	1,00
20 x 3,0	0,162	1,00
20 x 4,0	0,216	2,00
20 x 5,0	0,270	2,00
20 x 6,0	0,324	2,00
25 x 3,0	0,202	2,00
25 x 5,0	0,337	3,00
30 x 2,0	0,162	1,00
30 x 3,0	0,243	2,00
30 x 4,0	0,324	2,00
30 x 8,0	0,648	4,00
40 x 2,0	0,230	2,00
40 x 3,0	0,324	2,00
40 x 4,0	0,452	3,00
40 x 5,0	0,540	4,00
40 x 8,0	0,864	6,00
50 x 2,0	0,270	2,00
50 x 3,0	0,405	3,00
50 x 5,0	0,675	5,00
60 x 5,0	0,810	5,00
60 x 8,0	1,296	8,00
80 x 6,0	1,296	8,00
80 x 10	2,160	13,00

